DESIGN THINKING Y MOSCOW

INTEGRANTES:
MARIA DE LOS ANGELES OLAYA GARCIA
DAVID SANTIAGO EREZ RODRIGUEZ
JUAN DAVID ARBOLEDAD PERDOMO

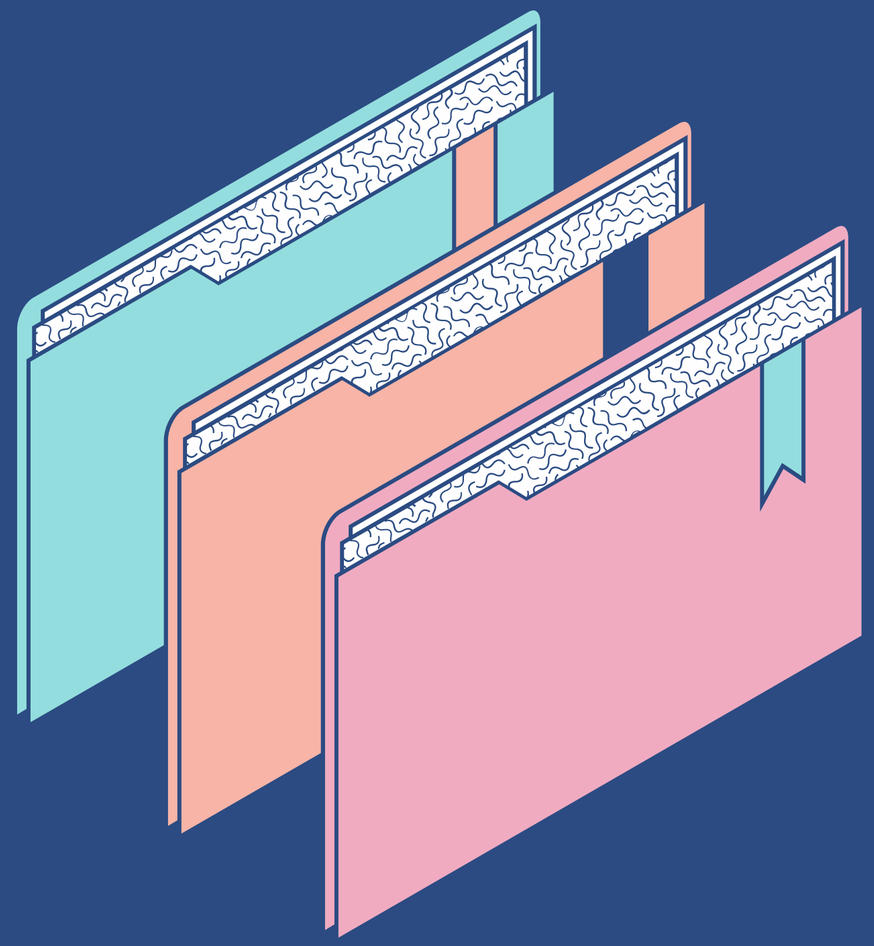

Definiciones

DESIGN THINKING

- Metodología de innovación centrada en las personas, que busca resolver problemas complejos con soluciones creativas y viables.

Fases Principales

Empatizar → comprender al usuario, sus necesidades y problemas.

- Ejemplo: entrevistas, observación, encuestas.

Definir → sintetizar la información y plantear el problema real.

- Ejemplo: redactar un “punto de vista” claro.

Idear → generar la mayor cantidad de ideas posibles.

- Ejemplo: brainstorming, mapas mentales.

Prototipar → crear versiones simples de las soluciones.

- Ejemplo: maquetas, wireframes, modelos físicos.

Testear → probar con usuarios reales y recoger feedback.

- Ejemplo: pruebas piloto, entrevistas post-uso.
- Ventajas

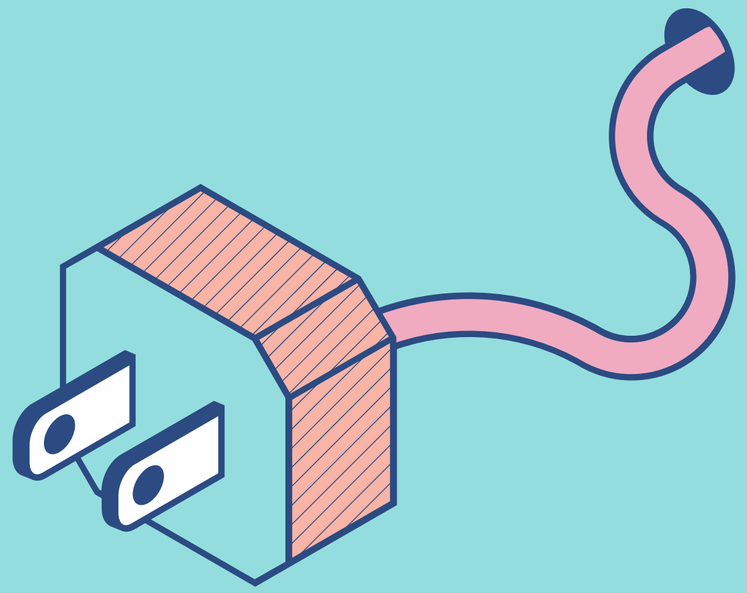

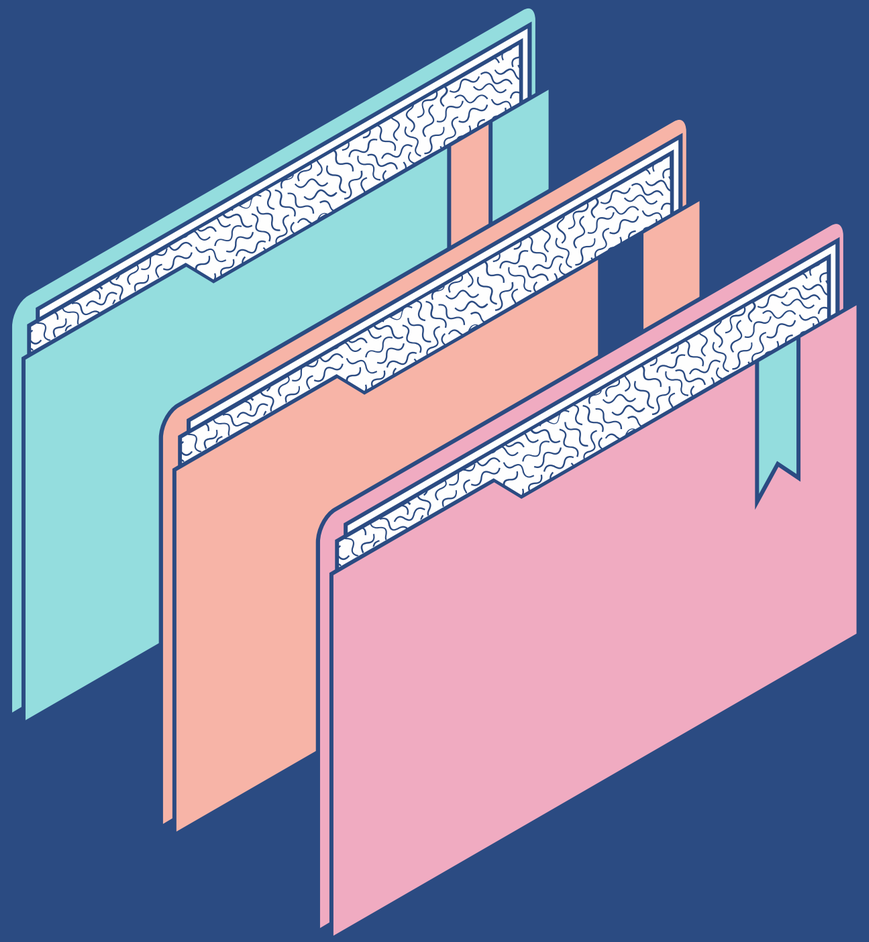

Ventajas

Ventajas

- Fomenta creatividad y trabajo en equipo.
- Reduce riesgos al validar ideas antes de invertir grandes recursos.
- Centrado en las personas, no solo en la tecnología.

pedidos del aprendiz

Buscar productos

Cuenta

carrito

Bebidas

Panadería

Snacks

Pan

Editar

Cantidad: 10

precio unitartio: 3.000$

agregar al carrito

Capuchino

Editar

Cantidad: 10

precio unitario: 2.500$

agregar al carrito

Pan

Editar

Cantidad: 10

precio unitartio: 3.000$

agregar al carrito

Capuchino

Editar

Cantidad: 10

precio unitario: 2.500$

agregar al carrito

Agregar nuevo producto

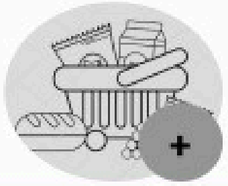

Agregar

Definiciones

MOSCOW

Técnica de priorización que clasifica requisitos o tareas según su importancia, asegurando que los recursos se enfoquen en lo esencial.

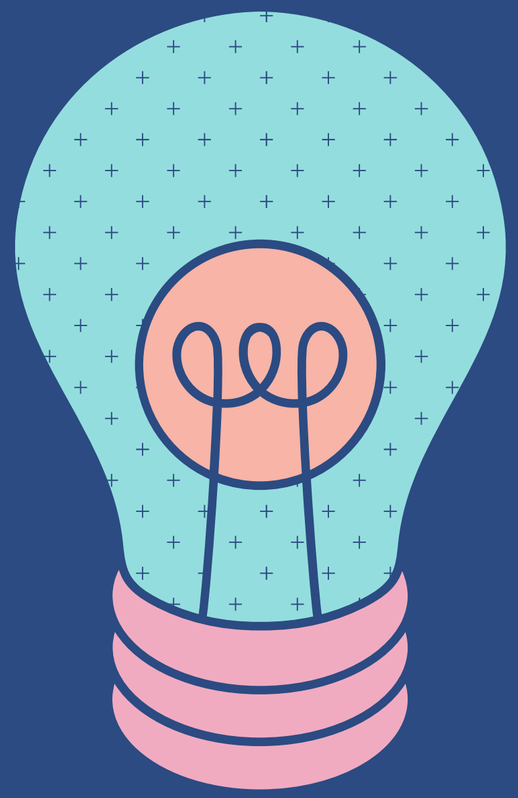

Categorías

- Must Have (Debe Tener): requisitos críticos, sin ellos el proyecto falla.
- Should Have (Debería Tener): importantes, pero no imprescindibles.
- Could Have (Podría Tener): mejoras opcionales, si hay tiempo y recursos.
- Won't Have (No Tendrá): lo que se acuerda no incluir en esta fase.

pedidos del aprendiz

Buscar productos

Cuenta

carrito

Bebidas

Panadería

Snacks

Pan

Editar

Cantidad: 10

precio unitartio: 3.000$

agregar al carrito

Capuchino

Editar

Cantidad: 10

precio unitario: 2.500$

agregar al carrito

Pan

Editar

Cantidad: 10

precio unitartio: 3.000$

agregar al carrito

Capuchino

Editar

Cantidad: 10

precio unitario: 2.500$

agregar al carrito

Agregar nuevo producto

Agregar